

(変更がある場合がございます)

2024年12月

2025年1月

【一斉授業】				10	21	22	23	24	25	26	27	28	29	30	31	1	2	3	4	5	6	7	8	9	10	11	12	13	14	15	16	17	
				火	土	日	月	火	水	木	金	土	日	月	火	水	木	金	土	日	月	火	水	木	金	土	日	月	火	水	木	金	
高校1年生	英語	応用	前半(1~3)	19:10 ~ 20:50						1	2	3																					
			後半(4~6)	17:50 ~ 19:30																													
		標準	前半(1~3)	19:10 ~ 20:50											1	2																	
			後半(4~6)	19:40 ~ 21:20																													
	数学	応用	前半(1~3)	17:20 ~ 19:00							1	2	3																				
			後半(4~6)	19:40 ~ 21:20																													
		標準	前半(1~3)	17:20 ~ 19:00											1	2																	
			後半(4~6)	17:50 ~ 19:30																													
高校2年生	英語	応用	前半(1~3)	15:20 ~ 17:00						1	2	3																					
			後半(4~6)	16:00 ~ 17:40																													
		標準	前半(1~3)	19:10 ~ 20:50							1	2	3																				
			後半(4~6)	15:20 ~ 17:00																													
	数学	応用	前半(1~3)	13:30 ~ 15:10							1	2	3																				
			後半(4~6)	17:50 ~ 19:30																													
		標準	前半(1~3)	17:20 ~ 19:00								1	2	3																			
			後半(4~6)	13:30 ~ 15:10																													
【atama+コース】																																	
高1~高3(学年混合) (英・数・古典・物・化・生・ 地理・日本史・世界史・ 地歴総合・情報)				13:30 ~ 15:10						①	⑤	⑨	⑬	⑰																			
				15:20 ~ 17:00						②	⑥	⑩	⑭	⑱																			
				17:20 ~ 19:00						③	⑦	⑪	⑮	⑲																			
				19:10 ~ 20:50						④	⑧	⑫	⑯	⑳																			

2024年12月 21日 22日 23日 24日 25日 26日 27日 28日 29日 30日 31日

2025年1月 1日 2日 3日 4日 5日 6日 7日 8日 9日 10日 11日 12日 13日 14日 15日 16日 17日

早期申込web割引  
2学期通常授業終了  
講習オリエンテーション(講習生対象)

校舎閉校

進学相談会(講習生対象)

進学相談会(講習生対象)

3学期通常授業開始

atama+コース  
【弱点補強コース】 atama+

【開講教科】  
英語・数学・古典・物理・化学・生物・  
地理・日本史・世界史・地歴総合・情報

一人一人専用のカリキュラム設定を行い、最短ルートで苦手克服・志望校合格を目指した学習コースです。自分に最適な学習方法で、苦手を自信に変える冬にしよう！

<開講日>  
・12/26(木)~30(月)  
13:30~15:10 / 15:20~17:00 /  
17:20~19:00 / 19:10~20:50

<受講方法>

(1) 12/26(木)~30(月) ①~⑳から、  
受講希望時間帯を1教科あたり3回(英語・数学は1教科あたり6回)選択。  
\*各回、定員がございます。

(2) 担当者との面談の上、受講教科・内容を最終決定。

\*詳細は、校舎までお問合せください。

映像指導(国・理・社) 自宅受講 12/1(日)~12/31(火)の間、視聴可能です。

友人紹介特典で  
500円分の図書カード贈呈！  
早期申し込みweb割引は12/10まで！

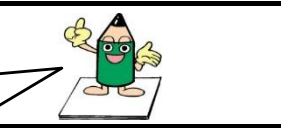

一冬期講習に関して一

※「1ターム」=【100分×3回】の授業となります。

※ 英数は2ターム(100分×6日間)の開講となります。原則2ターム通しでご受講ください。

《受講例》  
例)『英語応用クラス 6日間』、『atama+数学 6回』を受講の場合 ⇒ **4ターム** の受講  
例)『数学応用クラス 6日間』、『atama+古典 3回』を受講の場合 ⇒ **3ターム** の受講

※ 校舎に来られる際は高校の制服もしくは体操着の着用をお願いします。

※ 人数が極端に少ない場合、開講しない場合がございます。

※ 高校の日程に合わせて時間割を変更する場合がございます。

※ 授業の際は上履きと筆記用具をお持ちください。



最新の時間割・情報はHPから確認できます。-

【講座案内】

高校1年生	英語	応用	不定詞・動名詞・分詞・比較・関係詞・仮定法の復習と応用演習を行います。
	標準	不定詞・動名詞・分詞・比較・関係詞・仮定法・特殊構文の復習と問題演習を行います。	
高校2年生	英語	応用	高岡南高校などの進度に合わせて2学期の復習を行います。適宜、応用問題も扱います。
	標準	福岡高校などの進度に合わせて2学期の復習を行います。基礎~標準レベル。	
高校2年生	英語	応用	重要構文の和訳演習ならびにマーク問題演習を行います。
	標準	重要構文の和訳演習ならびに文法問題演習を行います。	
高校2年生	数学	応用	Ⅱ・B・Cの既習分野を中心に問題演習を行います。標準~応用問題まで扱います。
	標準	Ⅱ・B・Cの既習分野を中心に問題演習を行います。標準問題中心です。	

お問合せ・お申込みは HP または  
富山育英センター高岡駅南校  
〒933-0871 高岡市駅南3丁目101-2 TEL 0766-26-1718 まで



《講習オリエンテーション》(講習生対象)  
12/21(土) 面談および校舎利用の注意事項をお伝えします。

《進学相談会》(講習生対象)  
1/5(日)・8(水) 講習の成果と今後の学習などについて面談します。  
\*詳細は、申し込み後にご案内いたします。

2024年度

# 高岡駅南校(高校部) 冬期講習時間割

高3用 11/15 作成 Ver. 1

			2024年12月							2025年1月																										
【一斉授業】			10	21	22	23	24	25	26	27	28	29	30	31	1	2	3	4	5	6	7	8	9	～	16	17	18	19	20	21						
			火	土	日	月	火	水	木	金	土	日	月	火	水	木	金	土	日	月	火	水	木	～	～	木	金	土	日	月	火					
高校3年生	英語	共通テスト応用	17:20	～	19:00					○	○	○	○					○																		
		共通テスト標準	13:30	～	15:10					○	○	○	○					○																		
		金大英語(オンライン)	19:40	～	21:20														○																	
	数学	共通テスト応用	19:10	～	20:50					○	○	○	○					○																		
共通テスト標準		15:20	～	17:00					○	○	○	○					○																			
【atama+コース】																																				
高1～高3(学年混合) 英・数・古・物・化・生・地理・ 日本史・世界史・地歴総合・ 情報 ★英数は6回ずつ、 それ以外は3回ずつ受講			13:30	～	15:10					①	⑤	⑨	⑬	⑰																						
			15:20	～	17:00					②	⑥	⑩	⑭	⑱																						
			17:20	～	19:00					③	⑦	⑪	⑮	⑲																						
			19:10	～	20:50					④	⑧	⑫	⑯	⑳																						

一冬期講習に関して一

- ※ 「1ターム」=【100分×3回】の授業となります。
- ※ 英数は2ターム(100分×6日間)の開講となります。原則2ターム通しでご受講ください。
- 《受講例》  
例) 『英語 共通テストクラス』、『数学 共通テストクラス』を受講の場合 ⇒ **4ターム** の受講  
例) 『英語 共通テストクラス』、『atama+ 古典 ⑥・⑪・⑱』を受講の場合 ⇒ **3ターム** の受講
- ※ 校舎に来られる際は高校の制服もしくは体操着の着用をお願いします。
- ※ 人数が極端に少ない場合、開講しない場合がございます。
- ※ 高校の日程に合わせて時間割を変更する場合がございます。
- ※ 授業の際は上履きと筆記用具をお持ちください。

冬期講習【講座案内】

英語	共通テスト応用	目標(Reading)70点～/ 演習時間を多く取り、読解のポイントをまとめ、重要表現を確認します。
	共通テスト標準	目標(Reading)～70点/ 平均点以上を取るため、読解方法の確認と重要表現・単語を演習します。
	金大英語	金沢大学を志望する人向け。共通テストは大丈夫! という人におすすめです。
数学	共通テスト応用	目標150～170点 / 演習時間を多く取り、ポイントを絞って解説します。
	共通テスト標準	目標130～150点 / 平均点以上を取るための必須問題をしっかり押さえます。



共通テスト前の特別授業の日程に関しては、後日、ご案内いたします。

友人紹介特典で  
500円分の図書カード  
贈呈!  
早期申込web割引は  
12/10まで!  
(一部適用外の場合があります。)

【大晦日・正月特訓】 (会場: 高岡駅南校)			31	1	2	3
			火	水	木	水
英語	共通テストA	12:30 ~ 14:30	○			○
	共通テストB	9:45 ~ 11:45	○			○
数学	共通テストA	9:45 ~ 11:45	○			○
	共通テストB	12:30 ~ 14:30	○			○
古典	共通テスト	14:50 ~ 16:50	○			
	共通テスト	12:30 ~ 14:30			○	
物理	共通テスト	14:50 ~ 16:50				○
	共通テスト	17:10 ~ 19:10				○
化学	共通テスト	14:50 ~ 16:50			○	
	共通テスト	17:10 ~ 19:10			○	

＜開校時間＞  
12/31(火) 9:15～17:30  
1/1(水) 閉館  
1/2(木) 12:30～19:30  
1/3(金) 9:15～19:30

- ※ 冬期講習とは別にお申し込みが必要です。
- ※ 英語・数学のA・Bクラスは同内容です。密を避けるためにA・Bクラスの人数調整をします。
- ※ 物理・化学は、1日完成となります。
- ※ 当日は上履きと筆記用具をお持ちください。
- ※ 大晦日・正月の期間の自習での校舎利用は、**特訓申込者のみ自習可能**です。



最新の時間割・情報はHPから確認できます。→

お問合せ・お申込みは HP または 富山育英センター高岡駅南校  
〒933-0871 高岡市駅南3丁目101-2 TEL 0766-26-1718 まで